

## Re- Registration for Individual Bangladeshi and Major

### Selection

**Status of Taxpayer / করদাতার ধরণ a):** এখান থেকে করদাতাগণ তাদের নিজ নিজ ধরণ সিলেক্ট করতে পারবেন।

### Registration / Reregistration

Taxpayer's Status / করদাতার ধরণ : a) *	Individual -> Bangladeshi Resident (with NID) ▼
b) *	Individual -> Bangladeshi Resident (with NID) Individual (Foreigner/NRB/ without NID) Company Firm Others
Registration Type / রেজিস্ট্রেশন ধরণ : *	Reregistration ▼
Existing(10 Digits) TIN / বর্তমান টি আই এন : *	

Go to Next ->

- **Individual -> Bangladeshi Resident (with NID):** যে সকল করদাতা বাংলাদেশি, যাদের NID রয়েছে এবং যাদের আয়ের প্রধান উৎস ব্যক্তিগত ব্যবসা, বেতন, পেশাগত, বাড়িভাড়া ইত্যাদি সেসকল করদাতা Individual -> Bangladeshi Resident (with NID) অপশন সিলেক্ট করবেন।

b) এই অপশন থেকে একজন করদাতা Major অথবা Minor সিলেক্ট করতে পারবেন অর্থাৎ যেসকল করদাতার বয়স ১৮ বৎসরের বেশি সেসকল করদাতা Individual -> Bangladeshi ->Major (with NID) এবং যেসকল করদাতার বয়স ১৮ বৎসরের কম তারা Individual -> Bangladeshi ->Minor সিলেক্ট করবেন।

### Registration / Reregistration

Taxpayer's Status / করদাতার ধরণ : a) *	Individual -> Bangladeshi Resident (with NID) ▼
b) *	Individual -> Bangladeshi -> Major (with NID) ▼ Individual -> Bangladeshi -> Major (with NID) Individual -> Bangladeshi -> Minor
Registration Type / রেজিস্ট্রেশন ধরণ : *	Reregistration ▼

- **Individual -> Bangladeshi ->Major:** *করদাতার ধরণ a) সিলেক্ট করার পর, কর দাতার ধরণ b) থেকে Individual -> Bangladeshi ->Major সিলেক্ট করুন।*

**Registration Type / রেজিস্ট্রেশন ধরণ :** এই অপশন থেকে একজন করদাতা কি ধরনের রেজিস্ট্রেশন করবেন তা সিলেক্ট করতে পারবেন। একজন করদাতা New Registration করবেন না Re- Registration তা এই অপশন থেকে সিলেক্ট করতে হবে।

Registration Type / রেজিস্ট্রেশন ধরণ : *	Reregistration
Existing(10 Digits) TIN / বর্তমান টি আই এন : *	Reregistration
	New Registration

- **Re-Registration:** যে সকল করদাতার বর্তমানে 10 digit TIN রয়েছে সেসকল করদাতা online এ 12 digit TIN নিতে হলে অবশ্যই Re-Registration সিলেক্ট করতে হবে।
- **New Registration:** যে সকল করদাতার পুরাতন কোন TIN নেই সেসকল করদাতা online 12 digit TIN নিতে হলে অবশ্যই New Registration সিলেক্ট করতে হবে।
- *আপনার টি আই এন নম্বর Update করতে Re-Registration সিলেক্ট করুন।*

**Existing (10 Digits) / বর্তমান টি আই এনঃ** যে সকল করদাতা রি-রেজিস্ট্রেশন করবেন তাদের অবশ্যই পুরাতন টি আই এন নম্বর প্রদান করতে হবে।

Taxpayer's Status / করদাতার ধরণ : a) *	Individual -> Bangladeshi Resident (with NID) ▼
b) *	Individual -> Bangladeshi -> Major (with NID) ▼
Registration Type / রেজিস্ট্রেশন ধরণ : *	Reregistration ▼
Existing(10 Digits) TIN / বর্তমান টি আই এন : *	0171029705

Go to Next ->

- পুরাতন টি আই এন নম্বর প্রদান করুন এবং পরবর্তী ধাপে যাওয়ার জন্য “Go to next” বাটনে ক্লিক করতে হবে.

**Main Source of Income** / আয়ের প্রধান উৎস: এই অপশন থেকে একজন করদাতা তার আয়ের প্রধান উৎস সিলেক্ট করতে পারবেন।

Main Source of Income / আয়ের প্রধান উৎস :	Service ▼
Service Location :	Service Profession Business (Individual/Firm) Others
Type of Employer/ Service Location :	Bagerhat Sadar Upazila ▼

Go to Next ->

- **Service:** যে সকল করদাতার আয়ের প্রধান উৎস বেতন সেসকল করদাতা Service সিলেক্ট করবেন।
- **Profession:** যে সকল করদাতার আয়ের প্রধান উৎস পেশাগত সেসকল করদাতা Profession সিলেক্ট করবেন। যেমন একজন আইনজীবী, ডাক্তার, প্রকৌশলী Profession সিলেক্ট করবেন।

- **Business:** যে সকল করদাতার আয়ের প্রধান উৎস ব্যবসা সেসকল করদাতা **Business** সিলেক্ট করবেন।
- **Others:** যে সকল করদাতার আয়ের প্রধান উৎস **Service, Profession,** অথবা **Business** নয় সেসকল করদাতা **Others** সিলেক্ট করবেন।

## General Information

এখানে একজন করদাতা তার সকল তথ্য প্রদান করবেন যেমন করদাতার নাম, করদাতার জাতীয় পরিচিতি নম্বর, করদাতার জন্মতারিখ ইত্যাদি। এবং এই তথ্যসমূহ অবশ্যই করদাতার জাতীয় পরিচয়পত্র অনুযায়ী হতে হবে।

### Step - Basic Information

Taxpayer's Name/ করদাতার নাম : *	Md. Mahfuzur Rahman	(As per National ID Card / জাতীয় পরিচয়পত্র অনুযায়ী)
Gender / লিঙ্গ : *	Male	
Taxpayer's National ID Number / জাতীয় পরিচিতি নম্বর : *	2694259593652	
Date of Birth (DOB) / জন্মতারিখ : *	01 03 1963	(As per National ID Card / জাতীয় পরিচয়পত্র অনুযায়ী)
Father's Name / পিতার নাম : *	Sabbir Ahmed	
Mother's Name / মাতার নাম : *	Zobeda Begum	
Name of Spouse / স্বামী বা স্ত্রীর নাম :	Shahina Akter	
Mobile Number/ মোবাইল নম্বর :	01456365489	
Facsimile / ফ্যাক্স :		
Email / ইমেইল :	mahfuzur@mail.com	

- Name of Taxpayer / করদাতার নামঃ এখানে করদাতা তার নাম জাতীয় পরিচয়পত্র অনুযায়ী প্রদান করবেন।
- Gender / লিঙ্গঃ করদাতা পুরুষ হলে Male এবং মহিলা হলে Female সিলেক্ট করতে হবে।
- Taxpayer's National ID / জাতীয় পরিচিতি নম্বরঃ এখানে করদাতা তার জাতীয় পরিচিতি ( NID) নম্বর প্রদান করবেন।
- Date of Birth / জন্মতারিখঃ এখানে করদাতা তার জন্মতারিখ জাতীয় পরিচয়পত্র অনুযায়ী প্রদান করবেন।
- Father's Name / পিতার নামঃ এখানে করদাতা তার পিতার নাম প্রদান করবেন।
- Mother's Name / মাতার নামঃ এখানে করদাতা তার মাতার নাম প্রদান করবেন।
- Name of Spouse / স্বামী বা স্ত্রীর নামঃ এখানে করদাতা তার স্বামী বা স্ত্রীর নাম প্রদান করবেন।
- Mobile Number / মোবাইল নম্বরঃ এখানে করদাতা তার মোবাইল নম্বর প্রদান করবেন।
- Fax Number / ফ্যাক্স নম্বরঃ এখানে করদাতা তার ফ্যাক্স নম্বর প্রদান করবেন।
- Email / ইমেইলঃ এখানে করদাতা তার ইমেইল এড্রেস প্রদান করবেন।

## Address Information

এখানে একজন করদাতা তার বর্তমান ঠিকানা , স্থায়ী ঠিকানা এবং চাইলে অন্যকোন ঠিকানা নির্ভুলভাবে প্রদান করবেন ।

	Country	Address	District	Thana	Post Code
Current Address *	Bangladesh ▼	Line-1 13, Chapra Masjid Road Line-2 Azimpur	Dhaka ▼	Lalbag ▼	
<input checked="" type="checkbox"/> Same as Current Address					
Permanent Address *	Bangladesh ▼	Line-1 13, Chapra Masjid Road Line-2 Azimpur	Dhaka ▼	Lalbag ▼	
Other Address	Bangladesh ▼	Line-1  Line-2  	▼	▼	

- **Current Address:** এখানে একজন করদাতাকে অবশ্যই তার বর্তমান ঠিকানা এবং জেলার নাম প্রদান করতে হবে এবং করদাতা চাইলে থানার নাম ও পোস্ট কোড প্রদান করতে পারেন ।
- **Permanent Address:** এখানে একজন করদাতাকে অবশ্যই তার স্থায়ী ঠিকানা এবং জেলার নাম প্রদান করতে হবে এবং করদাতা চাইলে থানার নাম ও পোস্ট কোড প্রদান করতে পারেন । যদি করদাতার বর্তমান ঠিকানা এবং স্থায়ী ঠিকানা একই হয় সেক্ষেত্রে বর্তমান ঠিকানা প্রদান করার পর  **Same as Current Address** চেক বক্সে ক্লিক করলেই permanent address লিখার দরকার হবেনা
- **Other Address:** করদাতা চাইলে তার স্থায়ী ঠিকানা এবং বর্তমান ঠিকানা ছাড়া অন্য কোন ঠিকানা এখানে প্রদান করতে পারবেন ।

Address Information প্রদান করার পর পরবর্তী ধাপে যাওয়ার জন্য “Go to Next” বাটন এ ক্লিক করতে হবে এবং পূর্ববর্তী ধাপে যাওয়ার জন্য “Back to Previous” বাটন এ ক্লিক করতে হবে ।

# Final Preview

একজন করদাতা যে সকল তথ্য প্রদান করেছেন সেগুলো এই অপশন থেকে সর্বশেষ যাচাই করতে পারবেন। এবং কোন কিছু পরিবর্তন অথবা পরিবর্ধন করতে পারবেন।

## Final Preview

Assesse :	Md. Mahfuzur Rahman				
Old TIN (10 Digits):	0171029705				
Taxes Zone :	Dhaka-01	Taxes Circle :	Circle-017		
Status :	Individual -> Bangladeshi -> Major (with NID)		Country / Nationality :	Afghanistan	
NID :	2694259593652	DoB :	01/03/1963	Gender :	Male
Father's Name :	Sabbir Ahmed		Mother's Name :	Zobeda Begum	
Spouse :	Shahina Akter				
Contact :	01456365489	Fax :		Email :	mahfuzur@mail.com
Type	Address	Country	District/State	Post/Zip Code	
Current Address	13, Chapra Masjid Road Azimpur	Bangladesh	Dhaka		
Permanent Address	13, Chapra Masjid Road Azimpur	Bangladesh	Dhaka		

I hereby affirm that all information given above is correct & complete.

[<- Back to Previous](#)

[Submit Application](#)

- এখানে কোন রকম ভুল দেখতে পেলে তা শুদ্ধ করার জন্য “ **Back to Previous** ” বাটন এ ক্লিক করতে হবে এবং প্রয়োজনীয় সংশোধন করতে হবে।
- যদি কোন ভুল পরিলক্ষিত না হয় সেক্ষেত্রে করদাতাকে **Disclaimer** দিতে হবে

I hereby affirm that all information given above is correct & complete.

অর্থাৎ নিচের চেকবক্স এ টিকচিহ্ন দিতে হবে এবং “ **Submit Application** ” বাটন এ ক্লিক করতে হবে। এর পর প্রদত্ত তথ্যের সাথে নির্বাচন কমিশন এর **Database** এর সাথে মিলিয়ে দেখা হবে। এবং এ সময় নিচে দেখানো চিত্র টি স্ক্রীন এ দেখা যাবে।



User ID: bijon@synesisit.com.bd U

Last Login at : 20/08/2013 16:42:59

Ch

**Final Preview** Please Wait.. Verifying with Elecction Commission



Assesse :	Md. Abul Khair		
Old TIN (10 Digits):	1531074206		
Taxes Zone :	Dhaka-01	Taxes Circle :	
Status :	Individual -> Bangladeshi -> Major (with NID)		Country / Nationality
NID :	0196540899288	DoB :	05/09/1965
Father's Name :	hhi	Mother's Name :	
Spouse :	etet		
Contact :	ete	Fax :	ere
Type	Address	Country	District/State
Current Address	ere	Bangladesh	Dinajpur
Permanent Address	ere	Bangladesh	Dinajpur



যদি প্রদত্ত তথ্য সঠিক থাকে তাহলে করদাতার জন্য **TIN** নম্বর এবং সার্টিফিকেট তৈরী হবে। এবং আবেদনকারীর প্রদত্ত তথ্য ও নির্বাচন কমিশন এর **Database** এ সংরক্ষিত তথ্য স্ক্রীন এ দেখাবে।

Assessee :	Md. Mahfuzur Rahman				
TIN :	361389011567	Issue Date :	20/06/2013		
Old TIN (10 Digits):	0171029705				
Taxes Zone :	Dhaka-01	Taxes Circle :	Circle-017		
Status :	Individual -> Bangladeshi -> Major (with NID)		Country / Nationality :	Afghanistan	
NID :	19632694259593652	DoB :	01/03/1963	Gender :	Male
Father's Name :	Sabbir Ahmed		পিতার নাম :	মৃত ছবির আহম্মদ	
Mother's Name :	Zobeda Begum		মাতার নাম :	জোবেদা বেগম	
Spouse :	Shahina Akter		স্বামী বা স্ত্রীর নাম :	শহীনা আক্তার	
বর্তমান ঠিকানা :	বাসা/হোল্ডিং: ১৩৩, গ্রাম/রাস্তা: ৯৯৯, ওয়ার্ড নং-২৩, ডাকঘর: নিউমার্কেট-1205, লালবাগ, ঢাকা দক্ষিণ সিটি কর্পোরেশন, ঢাকা		স্বামী ঠিকানা :	বাসা/হোল্ডিং: ৬	
Contact :	01456365489	Fax :		Email :	mahfuzur@mail.com
Type	Address	Country	District/State	Post/Zip Code	
Current Address	13, Chapra Masjid Road Azimpur	Bangladesh	Dhaka		
Permanent Address	13, Chapra Masjid Road Azimpur	Bangladesh	Dhaka		
Photo					
<a href="#">View Certificate</a>					

টি আই এন (TIN) সার্টিফিকেট দেখতে এবং প্রিন্ট করতে হলে “View Certificate” বাটনে ক্লিক করুন তবেই আপনার স্ক্রীনে TIN Certificate দেখাবে।

## TIN Certificate

TIN Certificate	
NBR	
Government of the People's Republic of Bangladesh	
National Board of Revenue	
Tax Payer's Identification Number (TIN) Certificate	
Tax Payer Description :	
a)	Name : <b>Md. Mahfuzur Rahman</b>
b)	Father's Name (In case of Person) : Sabbir Ahmed
c)	Permanent Address / Registered Office :
d)	Current Address :
e)	Status : Individual -> Bangladeshi -> Major (with NID)
f)	TIN : <b>361389011567</b>
g)	BIN :
This is to Certify that <b>Md. Mahfuzur Rahman</b> is a Registered Tax Payer of <b>Circle Circle-017</b> of Zone <b>Dhaka-01</b> .	
Date : 20/06/2013	
Md. Mahfuzur Rahman	
<i>(This is a Computer Generated Certificate and does not require any signature)</i>	
Print Certificate Save Certificate Email Certificate	

এখান থেকে করদাতা তার সার্টিফিকেট প্রিন্ট করতে পারবেন অথবা সেভ করতে পারবেন এবং চাইলে ইমেইল করতে পারবেন।

- প্রিন্ট করতে চাইলে “**Print Certificate**” বাটন এ ক্লিক করতে হবে তবেই প্রিন্ট অপশন আসবে।

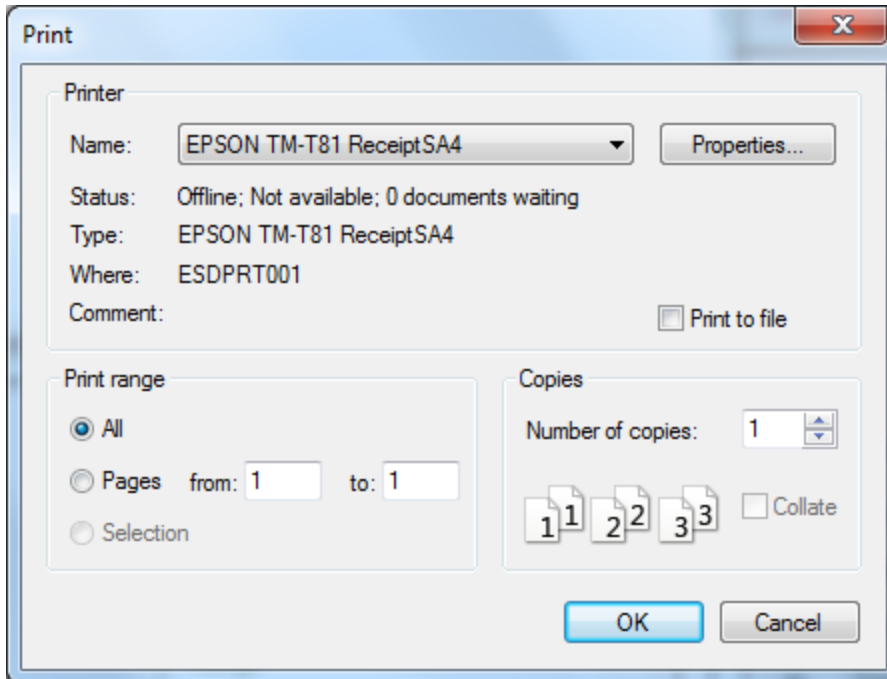

- প্রিন্ট করার জন্য আপনার প্রিন্টার সিলেক্ট করুন এবং “**Ok**” বাটন এ ক্লিক করুন ।
- সেভ করতে চাইলে “**Save Certificate**” বাটন এ ক্লিক করতে হবে তবেই সেভ করার অপশন আসবে ।

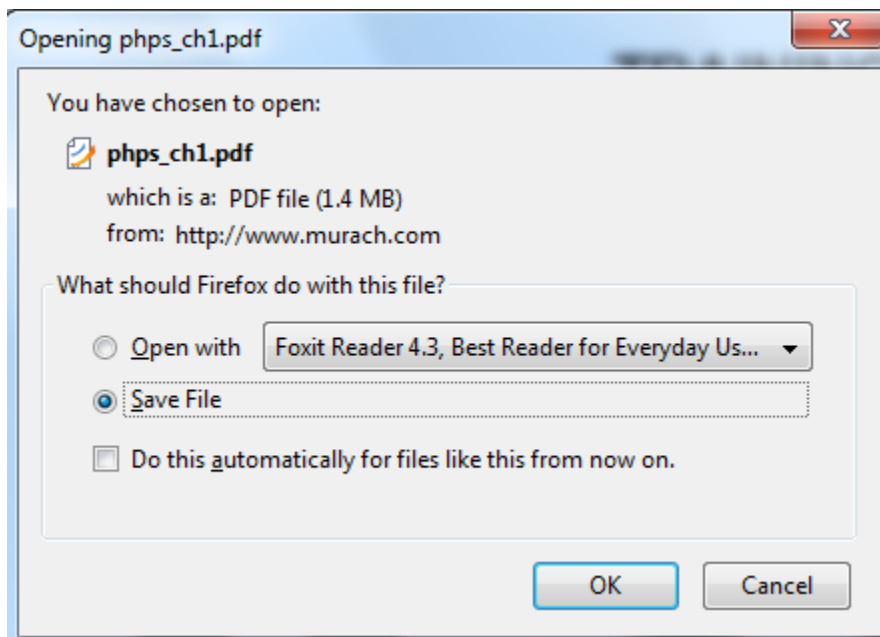

- সেভ করার জন্য **Save File** সিলেক্ট করুন এবং “**Ok**” বাটন এ ক্লিক করুন তাহলে সার্টিফিকেট **Download** হবে ।
- ইমেইল করতে চাইলে “**Email Certificate**” বাটন এ ক্লিক করতে হবে তবেই ইমেইল করার অপশন আসবে ।

## Send Email

Email Address :

mahfuzur@mail.com

Submit Query

- ইমেইল করার জন্য Email address প্রদান করতে হবে এবং “ Submit Query” বাটন এ ক্লিক করুন তাহলে সার্টিফিকেট ইমেইল এ চলে যাবে ।